STADIONaktuell

Stadionheft des SV Unterweissach 1930 e.V.

SV UNTERWEISSACH VS FC OBERROT

Sonntag, 24. April 2016 24.Spieltag Anpfiff 15:00 Uhr

Bezirksliga | Saison 2015/16 | Ausgabe NR. 12

Sportarena auf der Hart

www.svunterweissach.de

Jeder Mensch hat etwas, das ihn antreibt.

Wir machen den Weg frei.

VR-SchwabenKonto

100 % Leistung - Null Kosten

Werden Sie jetzt Mitglied!

- Kostenloses Girokonto ohne Mindestgeldeingang
- Kostenlos Kontoauszüge drucken
- Persönliche und kompetente Beratung vor Ort
- Kostenlos Bargeld abheben an über 19.200 Geldautomaten
- Bequemer Kontoumzug mit unserem Kontoumzugs-Service
- Schneller und einfacher Dispokredit
- Online Banking auf Wunsch

Schauen Sie einfach bei uns vorbei, rufen Sie an (07182/8009-0)
oder gehen Sie online: **www.VR-SchwabenKonto.de**

Volksbank Welzheim eG

mit Zweigniederlassung Raiffeisenbank Weissacher Tal

Hallo liebe Fussballfreunde,

zum heutigen Spiel gegen den FC Oberrot möchte ich sie recht herzlich begrüssen!

Ein extra Gruss gilt der Mannschaft aus Oberrot sowie ihren Fans .

Auch dem heutigen Schiedsrichter wünsche ich ein

gutes Spiel !

Rückblick : Da es gegen den Abstieg geht zählt jeder Punkt und das haben wir der Mannschaft etwas energischer klargemacht nach der Niederlage in Korb .

Ich denke das die Jungs jetzt begriffen haben das es nur über den Kampf momentan geht den spielerisch ist noch viel Platz nach oben . Gegen Sulzbach Laufen wurde gewonnen und gegen Winterbach gleich nachgelegt mit einem Sieg . Diese 2 Siege gilt es nun auszubauen und weitere benötigte Siege einzufahren .

Gegen unseren heutigen Gegner gilt das gleiche wie zuletzt auch ,es müssen 3 Punkte her für den Klassenerhalt !

Das dies nicht einfach wird dürfte jedem wohl klar sein denn bei einer Niederlage rutscht auch der FC Oberrot wieder hinten rein .Im Vorspiel trennte man sich unentschieden.

Deshalb werden es uns die Oberroter nicht leicht machen und ebenfalls versuchen etwas zählbares zu holen .

Jedoch bin ich der Überzeugung das wir dieses Spiel gewinnen wenn ein jeder Spieler alles gibt ob von Anfang an oder nach der Einwechslung ,denn nur wenn wir ein Team sind schaffen wir den Klassenerhalt.

Somit wünsche ich allen ein gutes und verletzungsfreies Spiel mit dem hoffentlich gutem Ende für unser Team!

Auch unsere eigenen Fans bitte ich unterstützt unsere Mannschaft positiv und nicht negativ !

Mit freundlichen Grüssen
Spielleiter
Uwe Hinterkopf

RUTSCHT DIE „PILLE“
DIR VOM SCHUH,
DANN SCHAU NICHT
LÄNGER KRAFTLOS ZU.

DEIN FUSSBALLSPIEL
LEID KEINE NOT,
ISST DU EIN GUTES
BÄCKERBROT!
DOCH WELCHES BROT
MACHT SPIELER
STÄRKER?

NATÜRLICH BROT VON
MILDENBERGER

M
MILDENBERGER

SVU - Förderkreismitglieder

Udo Blank
Michael Brunner
Karl-Heinz Höfer
Heinrich Hönnige
Rainer Kleeh
Horst Kugler
Walter Lutz
Inge Schieber
Wilhelm Stark
Gunnar Stuhlmann
Herbert Ziegler
Horst Freytag

Mit uns pflanzen Sie Qualität!

SCHIEBER Baumschule

- Blütensträucher
- Rhododendren + Azaleen
- Rosen aller Art
- Obstgehölze
- Nadelgehölze
- Bodendecker
- Heckenpflanzen
- Parkbäume
- Wasserpflanzen
- Stauden

Brüdener Straße 44 · 71554 Weissach im Tal - Unterweissach · ☎ (07191) 54619 · Fax 56441

Wenn Sie sicher sind, gut aufgehoben zu sein. Wenn Sie persönliche Beratung erleben, die ganz auf Sie zugeschnitten ist. Wenn Sie im Schadenfall schnelle Hilfe erhalten – unbürokratisch und zuverlässig. Dann wissen Sie, warum die Württembergische Versicherung „der Fels in der Brandung" ihrer Kunden ist. Verlassen auch Sie sich auf uns!

Versicherungsbüro
Albrecht & Wieland GbR
Marktplatz 2 · 71554 Weissach
Telefon 07191 51241
bernd.albrecht@wuerttembergische.de
andreas.wieland@wuerttembergische.de

W&W württembergische
Der Fels in der Brandung.

Inhaltsverzeichnis:

3	Grußwort, Spielleiter Uwe Hinterkopf
7	Grußwort, Trainer Steffen Winkler
8	Spielplan, Ergebnisse & Vorschau Bezirksliga
12	Spielplan, Ergebnisse & Vorschau Kreisliga B2
16	Tabelle 1. Mannschaft Bezirksliga
18	Tabelle 2. Mannschaft Kreisliga B2
20	Unsere Reserve Kreisliga B2
23	Die vergangenen fünf Partien gegen Oberrot
24	Unsere 1. & 2. Mannschaft
29	Grußwort, Spielleiter SVU II Ralf Noack
30	Flecka vom SVU
31	SVU Fanartikel
34	Unsere U19 Bezirksstaffel
38	Unsere U17 Bezirksstaffel
40	Unsere U15 Leisstungstafffel
44	Der SVU gratuliert + Termine 2016/2017

Herausgeber:
SV Unterweissach 1930 e.V.
Jägerhalde 44
71554 Weissach im Tal
Tel.: 07191/312679
Fax: 07191/312680

www.svunterweissach.de

Redaktion:
Kevin Flatau

Quellen:
Spielerkader.de
bkz-online.de
fussball.de
fussball-in-bw.de
fupa.net

Druck:
CPF Digitaldruck GmbH
Eduard-Breuninger-Str. 39
71522 Backnang

Das Copyright für den Inhalt und die Gestaltung der Stadionzeitung liegt bei der Redaktion. Wiedergabe, auch auszugsweise, nur mit schriftlicher Genehmigung.

VEREINSHEIM
SV UNTERWEISSACH
GRIECHISCHE SPEZIALITÄTEN
INH. STERGIADIS GEORGIOS
Speisen und Trinken wie die
Fussballgötter des SV Unterweissach

ΚΑΛΗ ΣΑΣ ΟΡΕΞΗ

WIR WÜNSCHEN IHNEN
GUTEN APPETITT

und einen angenehmen Aufenthalt, in unserem
Vereinsheim, bei griechischen Spezialitäten.
Wir möchten Sie hervorragend bewirten,
wie es in Griechenland üblich ist,
und wie es die griechische Gastfreundschaft verspricht.

Über Ihren Besuch freuen sich
Stergiadis Georgios mit Familie
und Mitarbeitern.

Gerne begleiten wir Ihre Veranstaltung mit griechischen
Gaumenfreuden mit Buffet oder Menü in unseren Gasträumen.
Ob Geburtstag, Familienfest oder Vereinsfeiern - gerne
sind wir Ihre Gastgeber. Sprechen Sie uns an.

Öffnungszeiten:
Dienstag - Freitag: 16:00 Uhr - 23:00 Uhr
Samstag: 13:00 Uhr - 24:00 Uhr
Sonntag: 10:00 Uhr - 23:00 Uhr
Montag ist Ruhetag

Vereinsheim SV Unterweissach - Jägerhalde 44 - 71554 Weissach im Tal
Telefon: (07191) 90 54 60

START DAS WAGENWERK MEISTERSERVICE AKTUELLES VERKAUF KONTAKT

Herzlich Willkommen im
Wagenwerk Valente!

Wir freuen uns, Sie begrüßen zu dürfen, denn das Wagenwerk ist eine echte Alternative zu Vertragswerkstätten

Schauen Sie rein, lernen Sie uns kennen und lassen Sie sich von unseren Leistungen überzeugen – denn wir bieten Ihnen Meisterservice in Wagenwerkqualität.

WAGENWERK
VALENTE
MEISTERSERVICE

IMPRESSUM

Liebe Fußballfreunde,

ich möchte Sie zum heutigen Punktspiel gegen den FC Oberrot recht herzlich Willkommen heißen. Ich möchte natürlich auch die mitangereisten Gästefans aus Oberrot sowie den Schiedsrichter zum heutigen Spiel begrüßen.

Endlich, und das zum ersten Mal in dieser Saison, haben wir hintereinander zwei Siege in Folge eingefahren. Das muss nun der Mannschaft mehr Selbstvertrauen und Kraft für die kommenden Spiele geben und zeigen, das es geht! Es geht in unserer Situation nur über den Kampf zum Spiel … und das hat nun offensichtlich die Mannschaft verstanden und verdient gegen den VFL Winterbach gewonnen.

Mit dem FC Oberrot gastiert im 3. Heimspiel hintereinander die Mannschaft, die offensichtlich für uns am unangenehmsten und auch von allen am schwersten einzuschätzen ist. An guten Tagen können Sie jeden schlagen, aber auch an schlechten gegen jeden Punkte lassen. Und das sollte und muss heute in dem für uns wieder sehr wichtigen Spiel das Ziel sein und dem FC Oberrot auf unserem Platz keine Luft zu atmen geben. Wenn wir wieder wie in den letzten beiden Heimspielen gegen Sulzbach-Laufen und Winterbach über den Kampf zum Spiel finden, mit entsprechendem Selbstvertrauen und der Gier nach weiteren Erfolgen das Spiel angehen, wird der Fussballgott ziemlich sicher auf unserer Seite stehen. Dazu müssen wir aber wieder von Anpfiff bis zum Abpfiff voll konzentriert zu Werke gehen und aus unseren womöglich wenigen Chancen die entscheiden Akzente setzen bzw. Tore machen.

Wir hoffen sehr, dass auch Sie als Zuschauer und Fan des SV Unterweissach erkannt haben, das es uns gelingen kann wenn die Unterstützung von außen sichtbar spürbar ist. Wir brauchen Sie bei jedem Spiel als 12. Mann!!!

Ich hoffe für meine Mannschaft das Sie heute wieder von Beginn bis zum Schluss weit über Ihre Grenzen geht, um diese lebensnotwendigen 3 Punkte einzufahren und wünsche mir und uns allen, ein faire und vor allem erfolgreiches Spiel für uns.

Ihr
Steffen Winkler
Trainer 1. Mannschaft

SV Unterweissach

Spielplan der Bezirksliga Rems/Murr 2015/16

					Torschützen
1.	So., 23.08.15 15:00 Uhr	A	SV Kaisersbach	1 : 0	
2.	Sa., 29.08.15 16:00 Uhr	H	TSV Schwaikheim	0 : 3	
3.	So., 06.09.15 15:00 Uhr	A	TSV Nellmersbach	3 : 1	**Akyüz**
4.	So., 13.09.15 15:00 Uhr	H	VfR Murrhardt	2 : 1	**Kosztovics, Krug**
5.	So., 20.09.15 16:00 Uhr	A	SV Allmersbach	2 : 2	**Eingentor, Akyüz**
6.	So., 27.09.15 15:00 Uhr	H	SC Korb	1 : 3	**Bunz**
7.	So., 04.10.15 15:00 Uhr	A	TSV Sulzbach-Laufen	4 : 0	
8.	So., 11.10.15 15:00 Uhr	A	VfL Winterbach	1 : 2	**Wihofszki, Reweland**
9.	So., 18.10.15 15:00 Uhr	A	FC Oberrot	1 : 1	**Krug**
10.	So., 25.10.15 15:00 Uhr	H	SV Fellbach II	2 : 2	**2x Krug**
11.	So., 01.11.15 14:30 Uhr	A	SV Remshalden	3 : 1	**Kosztovics**
13.	So., 15.11.15 14:30 Uhr	H	TSV Schornbach	0 : 4	
14.	Sa., 21.11.15 14:30 Uhr	A	ASGI Schorndorf	1 : 4	**Bunz, Wahl, Akyüz, Krug**
15.	So., 29.11.15 14:30 Uhr	H	SG Schorndorf	1 : 3	**Krug**
16.	So., 06.12.15 14:30 Uhr	H	SV Kaisersbach	2 : 2	**2x Krug**
17.	So., 06.03.16 16:00 Uhr	A	TSV Schwaikheim	1 : 0	Badstraße 26 71409 Schwaikheim
18.	So., 13.03.16 15:15 Uhr	H	TSV Nellmersbach	1 : 0	**Krug**
19.	So., 20.03.16 15:00 Uhr	A	VfR Murrhardt	2 : 1	**Schwarz**
20.	So., 28.02.16 15:00 Uhr	H	SV Allmersbach	2 : 2	**Lindemann, Mulansky**
21.	So., 03.04.16 15:00 Uhr	A	SC Korb	4 : 1	**Salzmann**
22.	So., 10.04.16 15:00 Uhr	H	TSV Sulzbach-Laufen	2 : 1	**Salzmann, Lindemann**
23.	So., 17.04.16 15:00 Uhr	H	VfL Winterbach	1 : 0	**Akyüz**
24.	So., 24.04.16 15:00 Uhr	H	FC Oberrot	:	
25.	Sa., 30.04.16 18:45 Uhr	A	SV Fellbach II	:	Schillerstraße 30 70734 Fellbach
26.	So., 08.05.16 15:00 Uhr	H	SV Remshalden	:	
28.	So., 22.05.16 15:00 Uhr	A	TSV Schornbach	:	Weißbucher Straße 45 73614 Schorndorf
29.	So., 29.05.16 15:00 Uhr	H	ASGI Schorndorf	:	
30.	So., 05.06.16 16:00 Uhr	A	SG Schorndorf	:	

Bezirkspokal Rems-Murr

2. Runde	Mi., 16.09.15 19:30	A		SV Plüderhausen	1 : 2 Wahl, Krug
3. Runde	Mi., 14.10.15 19:30	H		SV Fellbach II	3 : 0 Krug, Flatau, Lindemann
Achtelfinale	Do., 05.11.15 19:30	A		SKG Erbstetten	0 : 4 Quell, Reweland, Wahl, Kosztovics
Viertelfinale	Mi., 16.03.16 19:30	A		SV Breuningsweiler II	2 : 1 Krug

23. Spieltag

Unterweissa.	1 : 0	VfL Winterb.
SC Korb	6 : 3	ASGI Schorn.
Sulzbach-La.	abg.	Schornbach
FC Oberrot	abg.	Remshalden
VfR Murrh.	2 : 1	Kaisersbach
Allmersbach	2 : 0	SG Schorndo.
Schwaikheim	2 : 2	Nellmersbach

24. Spieltag

Remshalden	So. 15:00	SV Fellbach II
Schornbach	So. 15:00	VfL Winterb.
SG Schorndo.	So. 15:00	SC Korb
Kaisersbach	So. 15:00	Allmersbach
Unterweissa.	So. 15:00	FC Oberrot
ASGI Schorn.	So. 15:00	Sulzbach-La.
Schwaikheim	So. 16:00	VfR Murrh.

25. Spieltag

FC Oberrot	29.04.	Schornbach
VfR Murrh.	30.04.	Nellmersbach
SV Fellbach II	30.04.	Unterweissa.
Sulzbach-La.	30.04.	SG Schorndo.
SC Korb	30.04.	Kaisersbach
VfL Winterb.	30.04.	ASGI Schorn.
Allmersbach	30.04.	Schwaikheim

FuPa.tv Alle Highlights zum Spiel auf FuPa.net

LUKERT

Industriebau
Gewerbebau
Hallenbau

Wir planen Ihr Objekt und bauen schlüsselfertig zum Festpreis!

Lukert GmbH · Neckarstraße 58 · 71522 Backnang
Telefon 07191/3224-0 · Telefax 07191/3224-24
E-Mail: info@lukert.de www.lukert.de

VR FUTURE

Wir machen den Weg frei.

For members only!
Unser Angebot für Junge Erwachsene im Alter von 16-28 Jahren
mit vielen Sonderleistungen und Preisvorteilen!

Mehr Infos auf: www.vrfuture-remsmurr.de

Volksbank Backnang eG

Sparkassen-Finanzgruppe
LBBW
LBS
Sparkassen Versicherung
Erfolgreiches Team.
Glänzende Perspektiven.
Wir beraten Sie gerne über gewinnbringende Geldanlagen, individuelle Finanzierungen, LBS-Bausparen, Immobilien und persönliche Versicherungen. Fragen Sie uns einfach direkt. **Wenn's um Geld geht – Sparkasse.**

AK
Bauen mit allem drum und dran!
Kleinknecht
BAUUNTERNEHMEN
Rosenhain 16 · 71554 Weissach im Tal
(0 71 91) 31 08 80 · Fax 31 08 81

SV Unterweissach II

Spielplan der Kreisliga B2 Rems/Murr 2015/16

					Torschützen
1.	So., 23.08.15 13:15 Uhr	A	SV Kaisersbach II	2 : 1	Arnold
2.	So., 30.08.15 15:00 Uhr	A	Spvgg Kleinaspach/Allmersbac	4 : 1	Flatau
3.	So., 06.09.15 15:00 Uhr	A	SV Spiegelberg	4 : 1	Flatau
4.	So., 13.09.15 13:15 Uhr	H	VfR Murrhardt II	3 : 0	Müller, Bauer, Kratzwald
5.	So., 20.09.15 13:45 Uhr	A	SV Allmersbach II	5 : 1	Schützle
6.	So., 27.09.15 15:00 Uhr	A	Spvgg Kirchenkirnberg	4 : 1	Schäfer
7.	So., 04.10.15 13:15 Uhr	A	TSV Sulzbach-Laufen II	2 : 1	Arnold
8.	So., 11.10.15 15:00 Uhr	H	SF Großerlach	0 : 2	
9.	So., 18.10.15 13:15 Uhr	A	FC Oberrot II	2 : 2	Müllner, Lukert
10.	So., 25.10.15 13:15 Uhr	H	TSV Bad Rietenau	1 : 2	Öchsle
11.	So., 01.11.15 14:30 Uhr	H	SC Fornsbach	2 : 2	Müller, Öchsle
13.	So., 15.11.15 14:30 Uhr	A	TAHV Gaildorf	3 : 0	An der Sporthalle 74405 Gaildorf
14.	Sa., 21.11.15 14:30 Uhr	H	Spvgg Unterrot	3 : 2	Flatau, Allmerdinger, S.Oppl
15.	So., 29.11.15 12:45 Uhr	H	Großer Alexander Backnang	0 : 3	
16.	So., 06.12.15 12:45 Uhr	H	SV Kaisersbach II	2 : 3	Flatau, S.Oppl
17.	Do., 03.03.16 19:30 Uhr	H	Spvgg Kleinaspach/Allmersbac	4 : 3	Krug , Kosztovics, Wihofszki, Lukert
18.	So., 13.03.16 13:15 Uhr	H	SV Spiegelberg	4 : 0	2x Bauer, Müller, Müllner
19.	So., 20.03.16 13:15 Uhr	A	VfR Murrhardt II	3 : 0	
20.	So., 28.02.16 12:45 Uhr	H	SV Allmersbach II	0 : 5	
21.	So., 03.04.16 15:00 Uhr	H	Spvgg Kirchenkirnberg	4 : 3	Müllner, Bauer, Schäfer, Schneider
22.	So., 10.04.16 13:15 Uhr	H	TSV Sulzbach-Laufen II	2 : 3	Müller, Schützle
23.	Di., 03.05.16 19:00 Uhr	A	SF Großerlach	:	Liemersbacher Str. 8 71577 Großerlach
24.	So., 24.04.16 13:15 Uhr	H	FC Oberrot II	:	
25.	Sa., 30.04.16 15:00 Uhr	A	TSV Bad Rietenau	:	
26.	So., 08.05.16 15:00 Uhr	A	SC Fornsbach	:	Murrtalstraße 31 71540 Murrhardt
28.	So., 22.05.16 15:00 Uhr	H	TAHV Gaildorf	:	
29.	So., 29.05.16 15:00 Uhr	A	Spvgg Unterrot	:	Sch?nbergerstrasse 74405 Gaildorf-Unterr...
30.	So., 05.06.16 15:00 Uhr	A	Großer Alexander Backnang	:	

Abholmarkt, Heimdienst, Gastronomie, Festservice

Inh. Harald Büller

Getränke Bacher

07191-914251 0172-7357726 07191-62176

Auf Wunsch liefern wir direkt ins Haus

Bezirkspokal Rems-Murr

1. Runde	So., 16.08.15 17:00	A		VfR Murrhardt II	0 : 1
					Arnold
2. Runde	Mi., 16.09.15 19:00	H		TSV Rudersberg	2 : 4
					Thorenz, Arnold

23. Spieltag

VfR Murrh. II	1 : 1	Kaisersbach II
Allmersbach II	4 : 4	Gr. A. Back.
Kirchenkirn.	1 : 2	Unterrot
FC Oberrot II	03.05.	SC Fornsbach
Spiegelberg	03.05.	Kleinaspach
Sulzbach-La. II	03.05.	TAHV Gaild.
Großerlach	03.05.	Unterweissa. II

24. Spieltag

Unterweissa. II	So. 13:15	FC Oberrot II
Kaisersbach II	So. 13:15	Allmersbach II
SC Fornsbach	So. 15:00	Bad Rietenau
Unterrot	So. 15:00	Sulzbach-La. II
Kleinaspach	So. 15:00	VfR Murrh. II
TAHV Gaild.	So. 15:00	Großerlach
Gr. A. Back.	So. 15:00	Kirchenkirn.

25. Spieltag

VfR Murrh. II	30.04.	Spiegelberg
Großerlach	30.04.	Unterrot
Sulzbach-La. II	30.04.	Gr. A. Back.
Bad Rietenau	30.04.	Unterweissa. II
Allmersbach II	30.04.	Kleinaspach
FC Oberrot II	30.04.	TAHV Gaild.
Kirchenkirn.	30.04.	Kaisersbach II

FuPa.tv Alle Highlights zum Spiel auf FuPa.net

Maler Schäfer
MEISTERHAFT ~ HANDWERKLICH
EINRICHTEN & WOHLFÜHLEN

Ihr Malerbetrieb seit über 40 Jahren!

WELZHEIMER STRASSE 55
71554 WEISSACH IM TAL
TELEFON 07191/51184
info@maler-schaefer.com

eds
Steuerberatungs-gesellschaft mbH

Schorndorfer Straße 6
70734 Fellbach
Tel.: 0711 520 308-0
Fax: 0711 520 308-30

Im Trauerfall nicht allein gelassen

BESTATTUNGSHAUS ZUR RUHE
Eine Marke der Charlotte Klinghoffer GmbH

„Dort wo man Trost findet, ist man zu Hause."

71554 Unterweissach - Marktplatz 6
(0 71 91) 90 38 33

71522 Backnang - Aspacher Straße 70
(0 71 91) 733 234

71540 Murrhardt - Marktplatz 2
(0 71 92) 93 678 45

71546 Großaspach - Kernerstraße 1
(0 71 91) 91 57 57

Tag & Nacht erreichbar!

LGA InterCert Zertifiziertes QM-System DIN EN ISO 9001:2008 TÜVRheinland www.lga-intercert.com
BESTATTER VOM HANDWERK GEPRÜFT
BDB

E-Mail: info@zur-ruhe.de - Internet: www.zur-ruhe.de

ALEXANDER HUMMEL
Sanitär & Heizung

Unterweissacher Straße 12
71554 Weissach im Tal

Telefon 0 71 91 / 91 05 70
Mobil 01 73 / 6 62 87 81

www.hummel-heizung.de

Bezirksliga		S	S	U	N	Tore	Diff	P
1.	SV Remshalden	21	13	5	3	60 : 30	30	44
2.	TSV Schwaikheim	21	13	3	5	62 : 29	33	42
3.	TSV Schornbach	20	12	5	3	56 : 32	24	41
4.	VfR Murrhardt	22	13	1	8	40 : 35	5	40
5.	SV Kaisersbach	20	10	6	4	60 : 27	33	36
6.	SC Korb	22	11	2	9	57 : 50	7	35
7.	TSV Nellmersbach	22	9	5	8	53 : 44	9	32
8.	SG Schorndorf	21	9	3	9	36 : 35	1	30
9.	FC Oberrot	20	7	5	8	30 : 33	-3	26
10.	VfL Winterbach	21	7	4	10	39 : 38	1	25
11.	TSV Sulzbach-Laufen	20	7	4	9	35 : 39	-4	25
12.	SV Unterweissach	22	6	5	11	27 : 44	-17	23
13.	SV Allmersbach	22	6	5	11	29 : 52	-23	23
14.	SV Fellbach II	21	4	4	13	33 : 59	-26	16
15.	ASGI Schorndorf	21	1	3	17	22 : 92	-70	6

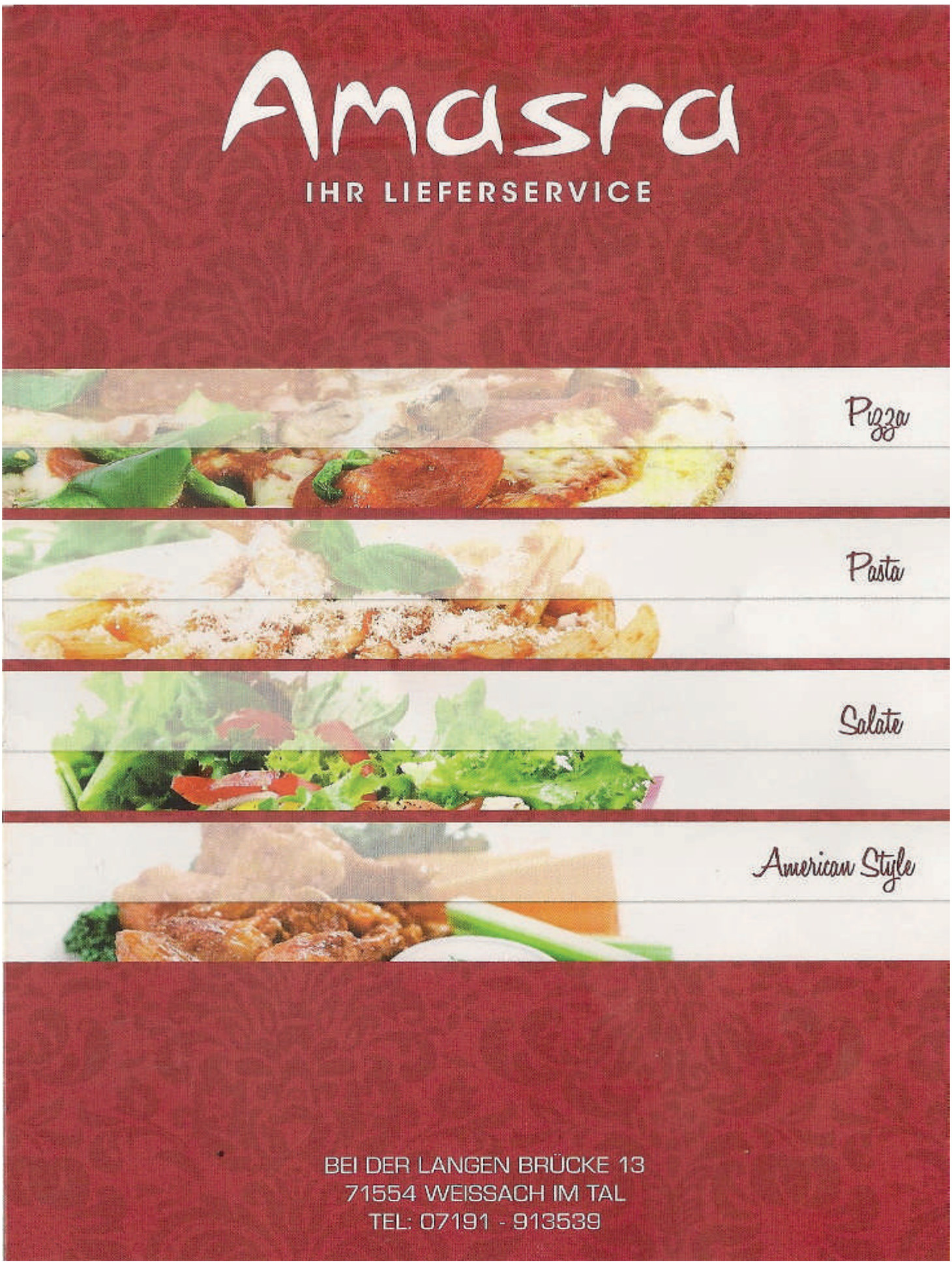
Amasra
IHR LIEFERSERVICE
Pizza
Pasta
Salate
American Style
BEI DER LANGEN BRÜCKE 13
71554 WEISSACH IM TAL
TEL: 07191 - 913539

Kreisliga B2

		S	S	U	N	Tore	Diff	P
1.	Spvgg Unterrot	21	13	5	3	39 : 22	17	44
2.	SV Allmersbach II	22	11	7	4	55 : 25	30	40
3.	TAHV Gaildorf	21	10	8	3	35 : 16	19	38
4.	Spvgg Kleinaspach/Allmersbach	20	10	6	4	42 : 27	15	36
5.	Großer Alexander Backnang	21	10	5	6	55 : 36	19	35
6.	VfR Murrhardt II	22	8	8	6	47 : 38	9	32
7. ▲	SV Kaisersbach II	21	9	4	8	39 : 31	8	31
8. ▼	SF Großerlach	20	9	4	7	30 : 27	3	31
9.	SC Fornsbach	21	7	9	5	42 : 43	-1	30
10.	FC Oberrot II	20	8	3	9	39 : 45	-6	27
11.	SV Spiegelberg	21	8	2	11	31 : 44	-13	26
12.	TSV Bad Rietenau	21	5	3	13	30 : 53	-23	18
13.	SV Unterweissach II	21	5	2	14	33 : 57	-24	17
14.	Spvgg Kirchenkirnberg	22	3	6	13	32 : 58	-26	15
15.	TSV Sulzbach-Laufen II	20	4	2	14	28 : 55	-27	14

Wir lieben Holz!

Böden & Decken

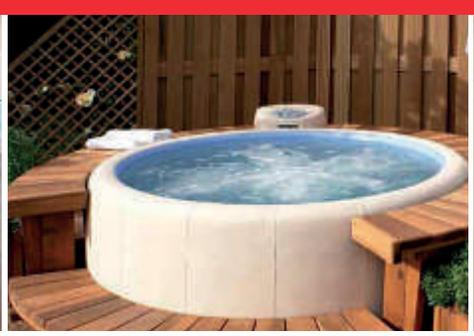

Wellness

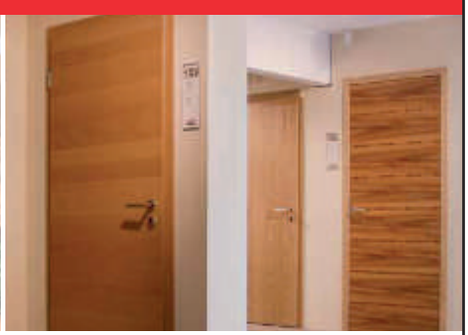

Türen

Holz im Garten

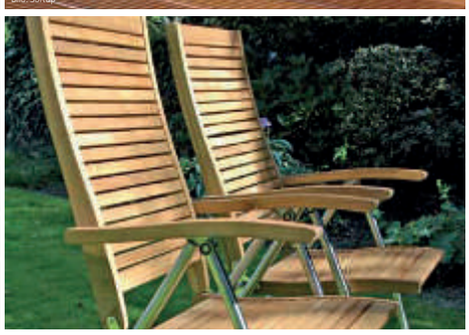

Gartenmöbel

HolzLand
SCHÄFER
Oberstenfeld
Ihr Haus für Wohn- und Gartenkultur

Industriestraße 3
71720 Oberstenfeld
Tel. 0 70 62 / 94 70 - 30

Öffnungszeiten:
Di - Fr 9.00 - 18.00 Uhr
Mo + Sa 9.00 - 14.00 Uhr

www.holzland-schaefer.de

Fahrschule Reber

Gartenstraße 35 - Unterweissach - 07191/933432 -

Fahrschule Reber seit 45 Jahren Weissach im Tal

www.fahrschulereber.de
Tel: 07191-933432
E-Mail: info@fahrschulereber.de

Bürozeiten:
Mo + Do 17:15 - 18:00

Theorieunterricht:
Mo + Do 18:00 - 19:30

Reserve Kreisliga B2

23. Spieltag				24. Spieltag				25. Spieltag			
FC Oberrot	abg.		SC Fornsbach	Unterweissa.	So. 11:30		FC Oberrot	VfR Murrh.	30.04.		Spiegelberg
Allmersbach	4 : 2		Gr. A. Back.	Kaisersbach	So. 11:30		Allmersbach	Bad Rietenau	30.04.		Unterweissa.
VfR Murrh.	5 : 0		Kaisersbach	Gr. A. Back.	abg.		Kirchenkirn.	FC Oberrot	30.04.		TAHV Gaild.
Spiegelberg	abg.		Kleinaspach	Kleinaspach	So. 13:15		VfR Murrh.	Allmersbach	30.04.		Kleinaspach
Kirchenkirn.	abg.		Unterrot	TAHV Gaild.	So. 13:15		Großerlach	Großerlach	30.04.		Unterrot
Großerlach	04.05.		Unterweissa.	SC Fornsbach	So. 13:15		Bad Rietenau	Kirchenkirn.	abg.		Kaisersbach

	50 Spieler												
1.	Kronmüller, Stefan (34)		15	8	5	7	1			1	1	1253	
2.	Broens, Stefan (22)		12	2	1	-/-	1	-	-	-	1	1002	-
3.	Miranda de Sousa, Ruben (19)		11	1	4	-/-	-	-	-	3	3	749	-
4.	Heinkel, Martin (37)		9	1	-	-/-	-	-	-	-	-	810	-
5.	Brecht, Michael (21)		9	-	-	-/-	1	-	-	-	2	778	-
6.	Math, Lukas (26)		9	1	2	0/1	1	-	-	-	3	685	-
7.	Kannegießer, Adrian (22)		8	3	2	7	1	-	-	-	-	720	-
8.	Ochsle, Kay (23)		8	-	1	7/-	2	-	-	-	3	619	-
9.	Flatau, Fabian (21)		8	-	1	-/-	-	-	-	2	1	599	-
10.	Schneider, Robin (23)		8	2	2	-/-	-	-	-	-	4	524	-
11.	Mühlbach, Dennis (19)		8	-	1	-/-	-	-	-	4	2	417	-
12.	Lidzbarski, Marc (18)		7	-	-	-/-	-	-	-	-	-	630	-
13.	Schittzle, Simon (29)		7	4	1	1/-	-	-	-	-	3	506	-
14.	Schäfer, Andre (20)		7	5	1	7			1		2	499	
15.	Weber, Oliver (48)		6	2	1	-/-	-	-	-	-	-	640	-
16.	Hübner, Stefan (45)		6	-	1	-/-	2	-	-	-	1	523	-
17.	Rothenburger, Tim (29)		5	-	-	-/-	-	-	-	-	-	450	-
18.	Oppl, Robin (22)		5	3	1	-/-	2	-	-	-	2	419	-
19.	Ritscher, Sven (34)		5	-	-	-/-	-	-	-	3	1	231	-
20.	Hägele, Moritz (21)		4	-	2	1/-	-	-	-	3	-	201	-
21.	Brunner, Stefan (47)		4	-	-	7	-	-	-	2	1	171	-
22.	Broens, Andre (22)		3	-	-	-/-	-	-	-	-	-	270	-

	50 Spieler												
23.	Dietz, Sven (42)		3	-	-	-/-	-	-	-	-	-	270	-
24.	Allmandinger, Felix (19)		3	1	-	7	-	-	-	-	1	197	-
25.	Speckmaier, Philipp (23)		3	-	2	7	-	-	-	3	-	163	-
26.	Huber, Andreas (25)		3	-	-	-/-	-	-	-	3	-	113	-
27.	Schulte, Mark (22)		2	2	-	-/-	-	-	-	-	-	100	-
28.	Lex, Tobias (32)		2	-	-	-/-	-	-	-	-	-	100	-
29.	Wagner, Dominik (27)		2	-	-	-/-	-	-	-	-	-	180	-
30.	Koppenhöfer, Jan (21)		2	-	-	-/-	-	-	-	-	-	180	-
31.	Winkler, Steffen (49)		2	1	1	7	-	-	-	1	-	154	-
32.	Kasper, Uwe (52)		2	-	1	-/-	-	-	-	-	1	149	-
33.	Krautter, Andreas (47)		2	-	-	-/-	-	-	-	-	1	135	-
34.	Hüfer, Carl (27)		2	-	-	-/-	-	-	-	2	-	100	-
35.	Math, Philipp (26)		2	-	2	-/-	-	-	-	1	-	121	-
36.	Anger, Julian (19)		2	-	-	-/-	-	-	-	1	-	106	-
37.	Jung, Benjamin (36)		2	-	-	-/-	-	-	-	1	1	73	-
38.	Stampfl, Lukas (21)		1	-	-	7	-	-	-	-	-	50	-
39.	Hinterkopf, Uwe (49)		1	-	-	-/-	-	-	-	-	-	90	-
40.	Mutlner, Rik (25)		1	-	-	-/-	-	-	-	-	-	90	-
41.	Broens, Mark (24)		1	-	-	-/-	-	-	-	-	-	90	-
42.	Lukart, David (20)		1	-	-	-/-	-	-	-	-	-	90	-
43.	Rück, Bastian (20)		1	-	-	-/-	-	-	-	1	-	62	-
44.	Rowland, Ralf (53)		1			7					1	46	

Dipl.-Betriebswirt (BA)
Eckart Schäfer
STEUERBERATER
Im Anwänder 34 · 71549 Auenwald
Tel. (0 71 91) 91 14 80 · Fax 90 34 47
E-Mail: info@eckart-schaefer-stb.de

Tabelle Reserve:

		S	S	U	N	Tore	Diff	P
1.	SV Allmersbach	19	15	0	4	82 : 29	53	45
2.	VfR Murrhardt	19	11	4	4	48 : 26	22	37
3.	SV Kaisersbach	18	11	2	5	43 : 24	19	35
4.	SV Spiegelberg	17	11	1	5	52 : 37	15	34
5.	Großer Alexander Backnang	17	10	2	5	56 : 39	17	32
6.	SC Fornsbach	16	7	4	5	41 : 38	3	25
7.	Spvgg Kleinaspach/Allmersbach	16	6	2	8	28 : 37	-9	20
8.	Spvgg Unterrot	14	4	5	5	27 : 28	-1	17
9.	TAHV Gaildorf	15	4	4	7	30 : 49	-19	16
10.	SV Unterweissach	17	5	1	11	36 : 61	-25	16
11.	TSV Bad Rietenau	15	3	2	10	24 : 49	-25	11
12.	FC Oberrot	15	1	5	9	22 : 46	-24	8
13.	SF Großerlach	16	2	2	12	19 : 45	-26	8
14.	Spvgg Kirchenkirnberg	0	0	0	0	0 : 0	0	0

DREI PLUS
DER FINANZ- UND VERSICHERUNGSMAKLER

Ralf Birkenbusch
Versicherungskaufmann

Tel: 07191 / 3355 – 44 • Fax: 07191 / 3355 – 45
Mobil: 0172 / 68 47 76 1 • Mail: birkenbusch@dreiplusweb.de

DIE FÜNF VERGANGENEN PARTIEN GEGEN OBERROT

		SVU I					SVU II		
ME, 18.10.2015	FCO	- SVU	1:1		ME, 18.10.2015	SVU	- FCO	2:2	
ME, 04.05.2014	FCO	- SVU	4:1		ME, 03.05.2015	FCO	- SVU	1:5	
ME, 27.10.2013	SVU	- FCO	2:2		ME, 02.11.2014	FCO	- SVU	0:3	
ME, 07.04.2013	FCO	- SVU	0:4		ME, 06.04.2014	SVU	- FCO	3:0	
PO, 17.10.2012	SVU	- FCO	2:1		ME, 03.10.2013	SVU	- FCO	2:2	

ME = MEISTERSCHAFT, PO = POKAL, FR = FREUNDSCHAFTSSPIEL

	:			:	
14	Duelle	14	7	Duelle	7
8	Siege	2	3	Siege	1
4	Unentschieden	4	3	Unentschieden	3
2	Niederlagen	8	1	Niederlagen	3
38:16	Torverhältnis	16:38	17:12	Torverhältnis	12:17

Hintere Reihe von links: Uwe Hinterkopf, Maximilian Höfer, Thomas Hagel, Robin Wörner, Michael Bieber, Erik Mulansky, Denis Krug, Philip Bunz, Steffen Winkler, Sven Wahl, Kai Kosztovics, Martin Kleixner, Steffen Brunner
Vordere Reihe von links: Kevin Schwarz, Nils Reweland, Kadir Akyüz, Leotrim Alikay, Lasse Langemack, David Martinez, Kevin Quell, Julian Wihofszki, Silas Oppl, Simon Lindemann.

	28 Spieler						11							
1.	**Aliqkaj**, Leotrim (24)		22	-	2	-/-	3	-	-	1	4	1836	1
2.	**Reweland**, Nils (18)		22	1	4	-/-	4	-	-	8	8	1279	-
3.	**Mulansky**, Erik (21)		21	1	1	-/-	3	-	-	-	1	1869	2
4.	**Schwarz**, Kevin (21)		21	1	-	-/-	2	-	-	5	2	1492	-
5.	**Lindemann**, Simon (23)		20	2	2	-/-	1	-	-	-	-	1800	2
6.	**Langemack**, Lasse (19)		20	-	-	-/-	-	-	-	-	-	1800	4
7.	**Krug**, Denis (21)		20	9	1	1/2	4	1	-	-	10	1573	3
8.	**Wihofszki**, Julian (18)		20	1	4	-/-	4	-	-	3	4	1551	1
9.	**Quell**, Kevin (24)		20	-	1	-/-	2	-	-	14	6	739	-
10.	**Bunz**, Philipp (27)		18	2	1	-/-	1	1	-	4	8	1242	1
11.	**Ruoff**, Dennis (19)		18	-	-	-/-	1	-	-	8	6	951	-
12.	**Kosztovics**, Kai (23)		16	2	-	-/-	1	-	-	1	11	1085	-
13.	**Akyüz**, Kadir (26)		15	4	3	-/-	5	-	1	1	5	1240	2
14.	**Wörner**, Robin (25)		14	-	-	-/-	1	-	-	8	4	436	-
15.	**Wahl**, Sven (23)		13	1	-	0/1	-	-	1	3	6	758	-
16.	**Höfer**, Maximilian (24)		11	-	1	-/-	3	-	-	1	1	899	-
17.	**Oppl**, Silas (20)		6	-	-	-/-	-	-	-	5	1	166	-
18.	**Salzmann**, Kevin (18)		5	2	1	-/-	1	-	-	3	1	239	1
19.	**Flatau**, Kevin (24)		5	-	1	-/-	-	-	-	4	1	128	-
20.	**Müller**, Marco (23)		4	-	-	-/-	-	-	-	3	1	185	-
21.	**Bargel**, Marco (19)		3	-	-	-/-	1	-	-	3	-	93	-
22.	**Martinez**, David (22)		2	-	-	-/-	-	-	-	-	-	180	-
23.	**Brix**, Oliver (25)		2	-	-	-/-	-	-	-	1	1	92	-
24.	**Hummel**, Samuel (18)		2	-	-	-/-	-	-	-	2	-	58	-
25.	**Müller**, Marc (18)		2	-	-	-/-	-	-	-	2	-	43	-
26.	**Bauer**, Max (21)		1	-	-	-/-	1	-	-	1	-	16	-

Top 11 der Woche

23. Spieltag 17.04.16

Hintere Reihe von links: Nico Singer, Michael Brecht, Rik Müllner, Robin Schneider, Kai Öchsle, Robin Arnold, Sven Thorenz, Kevin Flatau, Sebastian Häusslein, Oliver Brix, Ralf Noack, Stellianos Vailiadis
Vordere Reihe von links: Marco Müller, Andre Broens, Max Bauer, Patrick Strohmaier, Tim Rothenburger, Ruben Miranda Da Sousa, Dennis Mühlbach, Markus Stanulla, Florian Kratzwald.

	43 Spieler												
1.	**Müller**, Marco (23)		19	4	2	-/-	5	-	-	-	4	1647	4
2.	**Kratzwald**, Florian (26)		19	1	-	1/1	8	1	-	1	3	1600	-
3.	**Bauer**, Max (21)		19	4	2	1/1	6	-	-	-	9	1483	1
4.	**Lukert**, David (20)		19	2	1	-/-	2	-	-	3	5	1429	1
5.	**Häuslein**, Sebastian (24)		19	-	-	-/-	3	-	-	2	4	1381	1
6.	**Stanulla**, Markus (28)		18	-	1	-/-	1	-	-	4	5	1221	-
7.	**Öchsle**, Kay (33)		18	2	1	-/-	2	-	-	15	4	619	-
8.	**Müllner**, Rik (25)		16	3	4	-/-	-	-	-	1	5	1260	-
9.	**Flatau**, Kevin (24)		15	4	2	-/-	2	-	-	1	7	1226	2
10.	**Schützle**, Simon (29)		13	2	3	-/-	2	-	-	11	1	663	-
11.	**Brix**, Oliver (25)		12	-	1	-/-	2	2	-	-	1	1000	-
12.	**Rothenburger**, Tim (29)		11	-	-	-/-	1	-	-	2	-	956	-
13.	**Thorenz**, Sven (19)		10	-	3	-/-	5	-	-	-	5	691	-
14.	**Schneider**, Robin (23)		10	1	-	-/-	1	-	-	3	2	604	-
15.	**Brecht**, Michael (21)		9	-	-	-/-	-	-	-	5	2	343	-
16.	**Arnold**, Robert (21)		8	2	1	1/1	-	1	-	2	1	619	-
17.	**Miranda da Sousa**, Ruben (19)		7	-	-	-/-	-	-	-	5	1	216	-
18.	**Oppl**, Silas (20)		6	2	1	1/1	-	-	-	-	2	488	2
19.	**Noack**, Ralf (35)		6	-	-	-/-	1	-	-	-	1	485	-
20.	**Kurti**, Besfort (18)		6	-	-	-/-	1	-	-	5	2	254	-
21.	**Schäfer**, Andre (25)		6	2	-	-/-	-	-	-	4	1	238	-
22.	**Strohmaier**, Patrick (28)		5	-	-	-/-	-	-	-	-	1	368	-
23.	**Stampfl**, Lukas (21)		5	-	-	-/-	-	-	-	1	2	310	-
24.	**Lidzbarski**, Marc (18)		4	-	-	-/-	-	-	-	-	1	296	-
25.	**Allmandinger**, Felix (19)		3	1	-	-/-	-	-	-	1	-	261	-
26.	**Broens**, Andre (22)		3	-	-	-/-	1	-	-	1	1	129	-
27.	**Toray**, Prince (19)		2	-	1	-/-	-	-	-	-	-	180	1
28.	**Martinez**, David (22)		2	-	-	-/-	-	-	-	-	-	180	1
29.	**Oppl**, Robin (22)		2	-	-	-/-	-	-	-	2	1	51	-

Aufgrund von vier Spielabsagen, konnte keine Top 11 der Woche für den 23. Spieltag zustande kommen.

Top 11 der Woche

22. Spieltag 10.04.16

05.09 - 09.09.2016

Profitraining für 7 - 14-Jährige Fussballer

Du liebst Fussball? Dann lass dich von Profis trainieren!
Ein abwechslungsreiches Trainingsprogramm, gesunde Ernährung und natürlich jede Menge Spaß und Action erwartet dich.

Fundación Realmadrid | Clinic | Empowered by KOHFAHL BALLSTRATEGIEN

5 Tage je 6 Stunden
Sportgerechte Mahlzeiten
1 Real Madrid Fussballschulen Trikot-Set
1 Real Madrid Trainingsball
1 Trinkflasche

Kosten:
219 EURO

Anmeldung unter
www.svunterweissach.de
www.facebook.com/svunterweissach

Wir geben keine 20, keine 40, wir geben 100% !!!
100% Ehrlichkeit, Beratung, Qualität und Service !!!

BOHN KÜCHEN
www.bohn-kuechen.de
71554 Weissach im Tal - Unterweissach • Stuttgarter Straße 70 • Tel. 07191/36 79 60

Klemens Maier
Holzbau

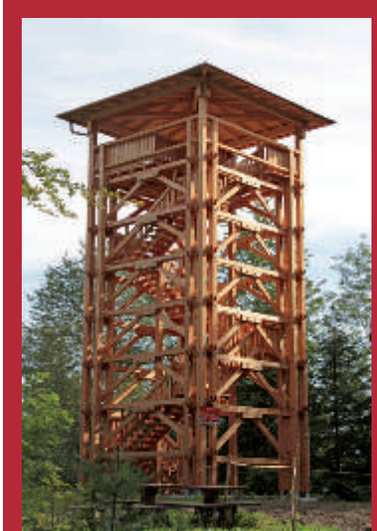

Tiefenmad 5 • 71540 Murrhardt
Tel. 0 71 84 / 23 25
Fax 0 71 84 / 29 12 13

www.klemens-maier.de
info@klemens-maier.de

SCHEREREI
KLIER

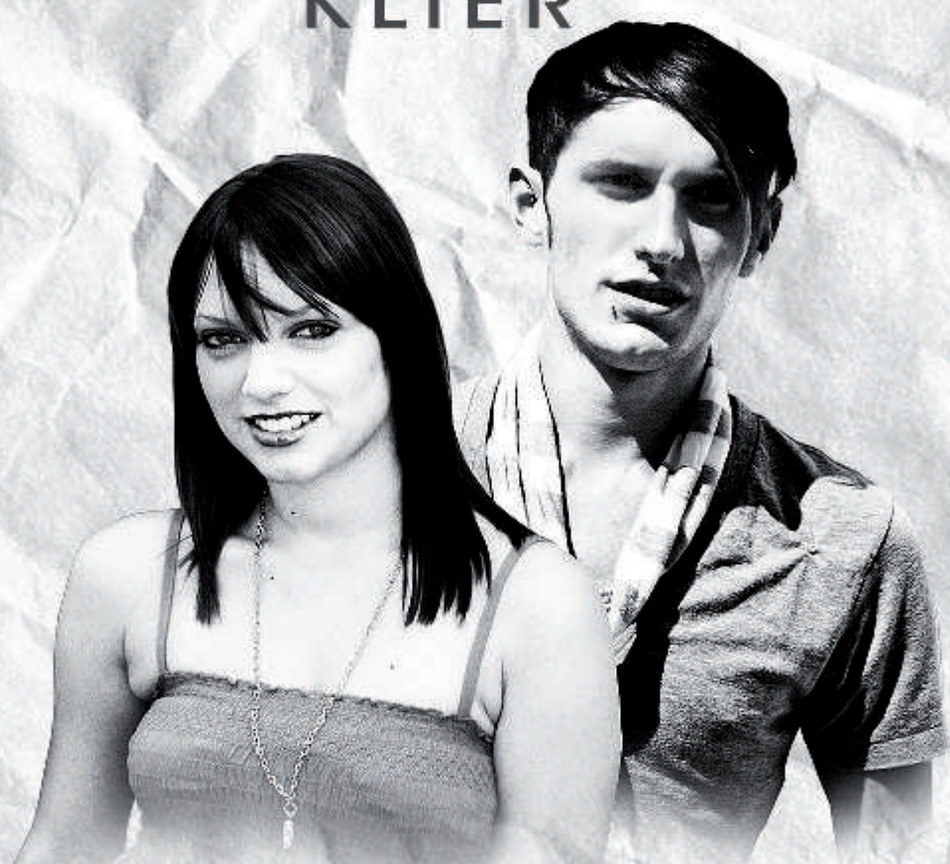

IHR MEISTERFRISEURBETRIEB IN WEISSACH IM TAL WÜNSCHT DEN JUGEND- UND AKTIVEN MANNSCHAFTEN ALLES GUTE UND VIEL ERFOLG FÜR DIE KOMMENDE SAISON 2015/16.

SELINA KLIER & DOMINIQUE PALMIERI

0 71 91/187 50 35

STUTTGARTER STR. 3 / 71554 WEISSACH IM TAL
WWW.SCHEREREI-KLIER.DE

24 . Spieltag
SV Unterweissach – FC Oberrot

SV Unterweissach II – Oberrot II

Herzlichen willkommen auf der Hart zum Spiel in der Bezirksliga zwischen unserem SVU und den Gästen aus Oberrot.

Nach zuletzt zwei Siegen in Folge gegen die direkten Konkurrenten um den Abstieg aus Sulzbach-Laufen und Winterbach hat sich die Situation für unser Team leider nicht viel verändert - man steht immer noch punktgleich mit Allmersbach auf , die derzeit in die Abstiegsrelegation müssten, auf Platz 12. Allerdings hat sich der Rückstand auf das hintere Mittelfeld deutlich verringert.
Unser heutiger Gast hat lediglich 3 Punkte mehr, so dass wir mit einem weiteren Heim-sieg auch punktemäßig mit Oberrot gleichziehen könnten.
Insofern - packen wir es an, Jungs!!!!

Unsere 2. Mannschaft hatte am letzten Sonntag leider unfreiwillig spielfrei, da der Platz in Großerlach auf Grund der Regenfälle nicht bespielbar war. Ein Nachholtermin steht noch nicht fest.

Unser heutiger Gegner - der FC Oberrot II - steht in der Tabelle mit 10 Punkten mehr als wir auf Platz 10. Insofern ist zumindest die Favoritenrolle ziemlich eindeutig - aber wir werden uns sicherlich nicht kampflos geschlagen geben und hoffen trotz einer bisher eher schlechten Saison auf einen Heimsieg!

Ich wünsche allen Zuschauern, Fußball-Fans und Spielern eine spannende und faire Partie und dem Schiedsrichter der heutigen Partie ein glückliches Händchen bei seinen Entscheidungen!

Sportliche Grüße vom Spielleiter des SVU II,
Ralf Noack

"en Flecka vom SVU"

Es besteht wieder die Chance ...

... einen “SVU-Flecka” für die Saison 2015/2016 zu pachten und an den, in der aktuellen Spielsaison stattfindenden Tombolas teilzunehmen. Wie gewohnt finden die Auslosungen jeweils zum letzten Heimspiel der Rückrunde statt. Die Gewinnausschüttung, in Höhe von ¼ der Pachteinnahmen behalten wir natürlich bei.

Bei den bisherigen Pächtern bedanken wir uns nochmals recht herzlich für Ihre Unterstützung und bitten Sie, falls noch nicht geschehen, Ihren bestehenden Pachtvertrag auch für die Saison 2015/2016 zu verlängern. Unterstützen Sie das Engagement der zahlreichen ehrenamtlichen Trainer und Betreuer und helfen Sie mit, dass die Tafel im Vereinsheim auch in der aktuellen Saison komplett verpachtet ist.
Die Einnahmen aus dieser Aktion, abzüglich der Unkosten für die Verlosungen, kommen voll der Fußballjugend zugute.
In der vergangenen Saison wurden folgende Investitionen / Zuschüsse unter anderem mit Ihrer Unterstützung getätigt:

1. Trainingsmaterial (Sprungstangen, Bälle,...)
2. Startgelder
3. Tornetze

Interessenten melden sich bitte im Vereinsheim bei unserem Pächter Stergiadis Georgios.

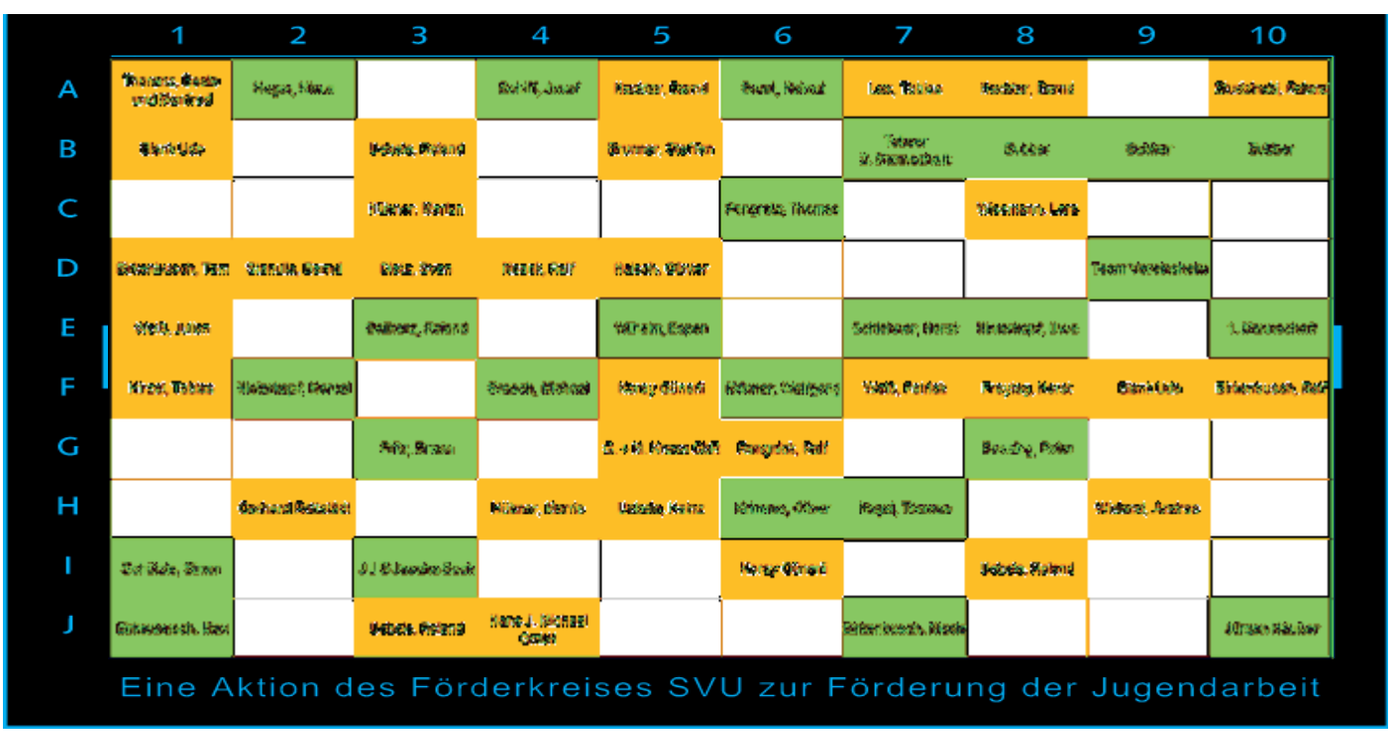

Wir bedanken uns schon jetzt bei allen Sponsoren für ihr Engagement und wünschen allen viel Glück bei der Verlosung am Saison Ende.

DER SVU FANSHOP

Alle Artikel sind online Bestellbar unter www.shop.spreadshirt.de/682274
Pro gekaufter Artikel unterstützen sie den SVU mit 1€

Besuch der Mercedes-Benz Arena

Wann: 28. Juli 2016
um 10.00 Uhr

KIDS-TOUR

Kosten: 10 EURO
max. 50 Personen

Anmeldung bei:
Ralf Birkenbusch
Tel.: 07191 - 33 55 - 44
ralf.birkenbusch@dreiplusweb.de

www.svunterweissach.de **www.facebook.com/svunterweissach**

Kompetenz in Reinraumtechnik

Alles für Ihren Reinraum - aus einer Hand !

- ✓ Staubbindematten
- ✓ Reinigungsgeräte
- ✓ Reinigungsmittel
- ✓ Handschuhe
- ✓ Bekleidung
- ✓ Schuhe
- ✓ Tücher

- ✓ Überschuhdispenser
- ✓ Partikelmessgeräte
- ✓ Staubsauger
- ✓ Dispenser
- ✓ Pinzetten
- ✓ Papier
- ✓ Swabs

hans j. michael gmbh

HANS J. MICHAEL GmbH, Hart 11, 71554 Weissach i.T., Tel. 07191/9105-0, Fax 07191/9105-19
e-mail: office@hjm-reinraum.de Internet: http://www.hjm-reinraum.de

Hintere Reihe von Links: Trainer Alex Löffler, Lukas Knorth, Philipp Marsch, Kevin Salzmann, Besfort Kurti, Luis Bartsch, Marco Bargel, Lucas Hahn, Samuel Hummel, Nils Hübner, Marc Müller, Luis Stadler, Co-Trainer Ivan Marullo.
Vordere Reihe von Links: Maximilian Paule, Manuel Kienzle, Jannik Kress, Joschua Lang, Marc Lidzbarski, Pascal Pachonik, Leon Witte, Niklas Frank, Max Scholze, Louis Barkho.

FuPa.tv Alle Highlights zum Spiel auf FuPa.net

Spielplan der A-Junioren-Bezirksstaffel-Rems/Murr 2015/16

1.	Sa., 19.09.15 16:45 Uhr	H	VfR Murrhardt	10 : 0	5x Bargel, 3x Salzmann, Witte, Bartsch	
2.	Sa., 26.09.15 15:30 Uhr	A	SG FC Oberrot / Fichtenberg	1 : 4	2x Bargel, 2x Salzmann	
3.	Di., 06.10.15 19:30 Uhr	H	SC Urbach	2 : 5	2x Witte	
4.	Sa., 10.10.15 16:45 Uhr	A	FSV Waiblingen	0 : 3	Bartsch, Witte, Kress	
5.	Sa., 17.10.15 16:45 Uhr	A	TSV Schwaikheim	3 : 4	Marsch, Salzmann, Kress, Hahn	
6.	Sa., 24.10.15 16:45 Uhr	H	SV Allmersbach	8 : 0	4x Salzmann, 2x Bargel, Sadler, Hahn	
7.	Sa., 14.11.15 16:45 Uhr	A	SG Breunigswei. / Steinach-Re.	0 : 1	Marsch	
8.	Sa., 21.11.15 16:45 Uhr	H	SV Fellbach	1 : 3	Kienzle	
9.	Sa., 28.11.15 16:45 Uhr	A	SC Weinstadt	3 : 2	2x Salzmann	
10.	Sa., 05.12.15 16:45 Uhr	H	SC Korb	4 : 0	2x Frank, 2x Bargel	
11.	Sa., 12.12.15 16:45 Uhr	A	TSV Rudersberg	0 : 3	2x Hahn, Bargel	
12.	Di., 22.03.16 19:00 Uhr	A	VfR Murrhardt	0 : 15	4x Salzmann, 3x Bargel, 2x Reweland, 2x Wihofszki, 2x Kress, Sljivo, Sadler	
13.	Di., 26.04.16 19:30 Uhr	H	SG FC Oberrot / Fichtenberg	:		
14.	Sa., 27.02.16 16:45 Uhr	A	SC Urbach	1 : 2	2x Sljivo	
15.	Sa., 05.03.16 16:45 Uhr	H	FSV Waiblingen	3 : 0	2x Sljivo, Hahn	
16.	Sa., 12.03.16 16:45 Uhr	H	TSV Schwaikheim	6 : 0	3x Salzmann, Bargel, Hahn, Lang	
17.	Sa., 19.03.16 16:45 Uhr	A	SV Allmersbach	1 : 1	Bargel	
18.	Sa., 09.04.16 16:45 Uhr	H	SG Breunigswei. / Steinach-Re.	3 : 2	3x Salzmann	
19.	Sa., 16.04.16 16:45 Uhr	A	SV Fellbach	8 : 1	Schillerstraße 30 70734 Fellbach	
20.	Sa., 23.04.16 16:45 Uhr	H	SC Weinstadt	:		
21.	Sa., 30.04.16 16:45 Uhr	A	SC Korb	:		
22.	Sa., 07.05.16 16:45 Uhr	H	TSV Rudersberg	:		

	25 Spieler								
1.	**Pachonik**, Pascal (17)		17	-	-	-/-	-	-	-
2.	**Müller**, Marc (18)		17	-	1	-/-	1	-	-
3.	**Kress**, Jannik (16)		17	4	13	-/-	5	-	1
4.	**Salzmann**, Kevin (18)		17	22	13	-/-	5	-	-
5.	**Bargel**, Marco (19)		17	17	5	1/1	2	-	-
6.	**Hummel**, Samuel (18)		16	-	-	-/-	1	-	-
7.	**Sadler**, Luis (17)		16	2	2	-/-	2	-	-
8.	**Scholze**, Max (17)		16	-	4	-/-	1	-	-
9.	**Kienzle**, Manuel (17)		15	1	2	-/-	1	-	-
10.	**Lang**, Joscha (17)		15	1	2	-/-	1	-	-
11.	**Witte**, Leon (17)		14	4	2	-/-	1	-	1
12.	**Hahn**, Lucas (17)		13	6	3	-/-	-	-	-
13.	**Marsch**, Philipp (17)		12	2	-	-/-	-	-	-
14.	**Stubert**, Kevin (17)		11	-	1	-/-	1	-	-
15.	**Bartsch**, Luis (18)		8	2	1	-/-	-	-	-
16.	**Sljivo**, Haris (17)		7	5	4	1/1	-	-	-
17.	**Frank**, Niklas (17)		6	2	2	-/-	-	-	-
18.	**Paule**, Maximilian (17)		6	-	-	-/-	-	-	-
19.	**Kurti**, Besfort (18)		3	-	-	-/-	1	-	-
20.	**Wihofszki**, Julian (18)		2	2	3	-/-	-	-	-
21.	**Reweland**, Nils (18)		1	2	2	-/-	-	-	-
22.	**Ruoff**, Dennis (19)		1	-	-	-/-	-	-	-
23.	**Lidzbarski**, Marc (18)		1	-	-	-/-	-	-	-
24.	**Knorth**, Lukas (17)		1	-	-	-/-	-	-	-

TABELLE

1.	SV Fellbach	18	92	52
2.	Unterweissa.	18	46	40
3.	SC Weinstadt	17	27	34
4.	SC Urbach	18	12	32
5.	Rudersberg	17	10	28
6.	SG Breunigswei.	19	22	27
7.	FSV Waiblin.	19	-17	27
8.	Schwaikheim	18	-10	23
9.	SC Korb	17	-10	22
10.	Allmersbach	18	-18	16
11.	SG FC Oberrot	17	-50	7
12.	VfR Murrh.	18	-104	3

Mittwoch, 21.10.2015 - 19:15 Uhr | Bezirkspokal

SV Unterweissach	:	FC Viktoria Backnang	3:0 u

Mittwoch, 25.11.2015 - 19:15 Uhr | Bezirkspokal

SC Weinstadt	:	SV Unterweissach	1:5 ✓

Mittwoch, 20.04.2016 - 19:15 Uhr | Bezirkspokal

SGM BSB Juniorteam Berglen	:	SV Unterweissach	-:-

schwabenmesspartner
persönlich kompetent zuverlässig

Ihr zuverlässiger Partner für Ihre Immobilie!

Betriebskostenabrechnung
-Heizkostenverteiler
-Wasser- und Wärmezähler
-Rauchwarnmelder- und Service
-Verbrauchsanalyse - und Service
- Wasseranalyse – und Service

www.schwabenmesspartner.de

SMP Schwaben-MessPartner GmbH & Co. KG

Sommerhaldenstr. 33 – 71566 Althütte

Tel: 07183 – 30 24 34 -0 - E-Mail: Info@Schwabenmesspartner.de

Neues Bad, neue Heizung, neues Wohlgefühl

MEISTER DER ELEMENTE – ausgezeichnetes Handwerk

LUTZ GMBH
Sanitär Heizung Flaschnerei

Stuttgarter Straße 66
71554 Weissach im Tal
Tel. 0 71 91 / 35 33-0
Fax 0 71 91 / 35 33-30
www.lutz-shk.de

Ihre Apotheken in Weissach

Apotheke am Markt
WEISSACH

Weissacher Tal
Apotheke

Inh.Axel Weber und Ralph Funk OHG
71554 Weissach

Welzheimer Str.3
Tel.07191/58880 Fax:57577
Leitung: Birgitt Mögel

Lindenplatz 4
Tel.07191/51260 Fax:59548
Leitung:Karin Metir

Bei uns sind Sie immer gut beraten!

Weissacher Apotheken

Gesundheit-Vitalität-Lebensfreude

Hinten von links nach rechts: Oliver Weber, Nico Walter, Jannis Müllner, Florian Ruoff, Raphael Berg, Jakob Eklund, Robin Miczek, Carl Besse, Marcel Hinterkopf, Lukas Weber, Noah Schmid, Uwe Hinterkopf.
Vorne von links nach rechts: Steven Röttstädt, Marcel Klitzing, Pascal Kotzor, Sven Löffler, Morris Hübner, Guiliano Valente, Lukas Blatt, Marc Kasper, Joshua Math, Tim Hamlescher

FuPa.tv Alle Highlights zum Spiel auf FuPa.net

Spielplan der B-Junioren-Bezirksstaffel-Rems/Murr 2015/16

1.	So., 20.09.15 10:30 Uhr	A	SG Breunigswei. / Steinach-Re	7 : 0	
2.	So., 27.09.15 10:30 Uhr	H	TSG Backnang II	4 : 4	
3.	So., 04.10.15 10:30 Uhr	H	SG Sulzbach/Mu. / Oppenweile	1 : 3	
4.	So., 11.10.15 10:30 Uhr	A	SC Weinstadt	3 : 0	
5.	So., 18.10.15 10:30 Uhr	H	TV Oeffingen	3 : 1	
6.	So., 25.10.15 10:30 Uhr	A	SC Korb	**SC Korb zg.**	
7.	So., 15.11.15 10:30 Uhr	H	SC Urbach	1 : 4	
8.	Mi., 25.11.15 19:00 Uhr	A	SV Remshalden	0 : 0	
9.	So., 29.11.15 10:30 Uhr	A	SV Fellbach II	6 : 0	Schillerstraße 30 70734 Fellbach
10.	So., 06.12.15 14:00 Uhr	A	SG Sonnenhof Großaspach II	7 : 0	Im Fautenhau 1 71546 Großaspach
11.	So., 13.12.15 10:30 Uhr	H	TSV Schwaikheim	2 : 4	
12.	So., 20.12.15 10:30 Uhr	H	SG Breunigswei. / Steinach-Re	1 : 6	
13.	So., 21.02.16 10:30 Uhr	A	TSG Backnang II	9 : 0	Etzwiesen 71522 Backnang
14.	So., 28.02.16 10:30 Uhr	A	SG Sulzbach/Mu. / Oppenweile	1 : 1	
15.	So., 06.03.16 10:30 Uhr	H	SC Weinstadt	**Ausf.**	
16.	So., 13.03.16 10:30 Uhr	A	TV Oeffingen	**Abg.**	Beim Seele 2 70376 Fellbach Oeffin...
17.	So., 20.03.16 10:30 Uhr	H	SC Korb	**SC Korb zg.**	
18.	So., 10.04.16 10:30 Uhr	A	SC Urbach	0 : 0	
19.	So., 17.04.16 10:30 Uhr	H	SV Remshalden	1 : 1	
20.	So., 24.04.16 10:00 Uhr	H	SV Fellbach II	:	
21.	So., 01.05.16 10:30 Uhr	H	SG Sonnenhof Großaspach II	:	
22.	So., 08.05.16 10:30 Uhr	A	TSV Schwaikheim	:	

	26 Spieler					11			
1.	**Ruoff**, Florian (17)		16	3	-	-/-	-	-	-
2.	**Müllner**, Jannis (16)		16	5	-	-/-	-	-	-
3.	**Eklund**, Jakob (17)		16	-	-	-/-	-	-	-
4.	**Kasper**, Marc (16)		16	-	-	-/-	-	-	-
5.	**Blatt**, Lukas (16)		16	1	-	-/-	2	-	-
6.	**Valente**, Giuliano (15)		15	-	-	-/-	1	-	-
7.	**Hinterkopf**, Marcel (16)		15	-	-	-/-	2	-	-
8.	**Löffler**, Sven (17)		14	-	-	-/-	2	-	-
9.	**Beese**, Carl (15)		13	-	-	-/-	-	-	-
10.	**Klitzing**, Marcel (16)		12	-	-	-/-	4	-	-
11.	**Rottstädt**, Steven (16)		11	-	-	-/-	-	-	-
12.	**Weber**, Lukas (16)		10	-	-	-/-	1	-	-
13.	**Berg**, Raphael (16)		9	3	-	-/-	3	-	-
14.	**Kotzor**, Pascal (17)		7	-	-	-/-	1	-	-
15.	**Hamlescher**, Tim (15)		7	-	-	-/-	-	-	-
16.	**Walter**, Nico (16)		6	1	-	1/1	-	-	-
17.	**Knorth**, Jonas (15)		5	-	-	-/-	-	-	-
18.	**Math**, Joshua (15)		5	1	-	-/-	-	-	-
19.	**Hübner**, Morris (15)		3	-	-	-/-	-	-	-
20.	**Schmid**, Kevin (15)		3	1	-	-/-	-	-	-
21.	**Erhardt**, Moritz (15)		2	-	-	-/-	-	-	-
22.	**Raddatz**, Levin (14)		1	1	-	-/-	-	-	-
23.	**Möller**, Robin (16)		1	-	-	-/-	-	-	-
24.	**Schmid**, Noah (16)		1	-	-	-/-	-	-	-

TABELLE

1.	SV Fellbach II	17	51	45
2.	TSG Backnang II	18	22	36
3.	SG Breunigswei.	17	13	34
4.	Großaspach II	15	48	32
5.	SC Urbach	18	12	28
6.	SG Sulzbach/Mu.	17	9	24
7.	Schwaikheim	16	-2	24
8.	SC Weinstadt	16	-34	11
9. ▲	Unterweissa.	15	-42	8
10. ▲	Remshalden	17	-35	7
11. ▼	Oeffingen	16	-42	7
12.	SC Korb	0	0	0

Dienstag, 13.10.2015 - 19:00 Uhr | Bezirkspokal

SV Unterweissach	: SGM Rudersberg/Schlechtbach	5:4 nE ✓

Dienstag, 10.11.2015 - 19:00 Uhr | Bezirkspokal

SV Unterweissach	: TV Oeffingen	3:1 ✓

Donnerstag, 21.04.2016 - 19:00 Uhr | Bezirkspokal

SV Unterweissach	: SV Allmersbach	-:-

die heiße Adresse für frische Backspezialitäten! ...seit über 100 Jahren

Wussten Sie schon, dass...

... Trefz täglich frisch nach original Bio- Schnitzer-Rezepten backt?!

... Trefz eine große Auswahl an Broten, Brötchen, Torten und Kuchen hat?!

... Trefz gerne ausgefallene Köstlichkeiten nach Ihren Wünschen herstellt?!

Kommen Sie doch einfach vorbei und überzeugen Sie sich selbst. Trefz' freundliches Team berät sie gerne!

Bäckerei Konditorei Trefz

Bei der langen Brücke 8
71554 Weissach im Tal
Tel.: 53268

BayWa Backnang
Weissacher Straße 96
71522 Backnang
Tel.: 4939765

Hintere Reihe stehend von links nach recht: Trainer Sascha Kurrle, Niklas Bayerl, Marlon Föll, Tim Stein, Moritz Kurrle, Chris Obermüller, Raphael Obertreis, Kevin Schmid, Moritz Erhardt, Levin Raddatz, Jan-Michael Much, Trainer Günther Hihn.
Vordere Reihe sitzend von links nach rechts: Erik Hihn, Dominik Weller, Jonas Knorth, Malte Boß, Pascal Schuller, Marius Weller, Even Stoppel.

Sonntag, 06.03.2016 - 14:00 Uhr | Kreisleistungsstaffel		
SV Unterweissach	: SC Urbach II	8 : 0 ✓
Dienstag, 15.03.2016 - 18:00 Uhr | Kreisleistungsstaffel		
SGM Juniorteam S&O	: SV Unterweissach	0 : 12 ✓
Samstag, 19.03.2016 - 15:15 Uhr | Kreisleistungsstaffel		
SV Unterweissach	: SV Remshalden	8 : 0 ✓
Samstag, 09.04.2016 - 15:15 Uhr | Kreisleistungsstaffel		
SG Sonnenhof Großaspach II	: SV Unterweissach	7 : 1 ✓
Samstag, 16.04.2016 - 15:15 Uhr | Kreisleistungsstaffel		
SV Unterweissach	: FC Welzheim 06	Abg.
Samstag, 23.04.2016 - 15:15 Uhr | Kreisleistungsstaffel		
SV Plüderhausen I	: SV Unterweissach	- : -
Samstag, 30.04.2016 - 17:15 Uhr | Kreisleistungsstaffel		
TSG Backnang II	: SV Unterweissach	- : -
Samstag, 07.05.2016 - 15:15 Uhr | Kreisleistungsstaffel		
SV Unterweissach	: SC Fornsbach	- : -
Samstag, 04.06.2016 - 15:15 Uhr | Kreisleistungsstaffel		
SGM Rottal	: SV Unterweissach	- : -

TABELLE C-JUNIOREN LEISTUNGSSTAFFEL 02

Platz	Mannschaften	Spiele	G	U	V	Torverhältnis	Tordifferenz	Punkte
→ 1.	SG Sonnenhof Großaspach II	4	4	0	0	42 : 3	39	12
↗ 2.	SV Remshalden	5	3	1	1	18 : 15	3	10
↘ 3.	SV Unterweissach	4	3	0	1	29 : 7	22	9
↘ 4.	SGM Rottal	5	2	1	2	11 : 14	-3	7
↗ 5.	SGM Juniorteam S&O	5	2	0	3	14 : 20	-6	6
↘ 6.	SV Plüderhausen I	4	2	0	2	8 : 15	-7	6
↘ 7.	SC Fornsbach	3	1	2	0	7 : 6	1	5
→ 8.	FC Welzheim 06	4	1	0	3	6 : 19	-13	3
→ 9.	TSG Backnang II	4	1	0	3	7 : 23	-16	3
→ 10.	SC Urbach II	4	0	0	4	4 : 24	-20	0

INTERSPORT®
HETTICH

Es ist zwar nur ein Spiel.
Aber es verbindet Freunde fürs Leben.

Ihr Teamsport Spezialist in der Region

Über 1000 Paar Fußballschuhe ständig auf Lager.
Top Angebote für Bälle Trikots und Trainingsbekleidung.
Eigener Beflockungsservice schnell und günstig.

adidas · NIKE · PUMA · JAKO · erima · reusch · uhlsport

INTERSPORT®
HETTICH

Annonay-Str. 1 · 71522 Backnang · Tel. 0 71 91/90 44 00
gegenüber Bleichwiese im Schweizer Bau

Aus Liebe zum Sport

Die Partner des SVU

Dank an die Sponsoren für die Unterstützung des Sportvereins Unterweissach 1930 e.V.
Die Vereinsleitung des SVU bedankt sich bei folgend genannten Sponsoren des Vereins:

Gold Sponsoren

Anwaltskanzlei Stuhlmann
Schererei Klier
Raiffeisenbank Weissacher Tal
Lutz GmbH
Intersport Hettich
Prinz Energie- und Umwelttechnik GmbH
TIS Technischer Industrie Service
Munz & Schneider & Co GmbH
Hans J. Michael GmbH
Metzgerei Höfer, Partyservice
Schäfer Hozbau GmbH & Co. KG
Amasra Kebap Imbiss

Silber Sponsoren

Adolf Kleinknecht GmbH
Drei Plus GmbH
Stoppel Klima- und Kältetechnik
SWN Kreissparkasse Weissach im Tal
Volksbank Backnang eG
Württembergische Versicherung Wieland & Albrecht
Fahrschule Timo Hirzel
Josef Fischer Ihr Stuckateur
Trefz GmbH Bäckerei
GVV Hausverwaltung
Medi Sports
Schieber Baumschule
Werbewerk Brunner Reklametechnik
Der KFZ Meister
Zweirad-Center Urban
Alexander Hummel Sanitär- und Heizun
Fahrschule Reber

Sponsoren

Apotheke am Markt
Mayer Flaschnerei
Bäckerei Mildenberger
Wagenwerk Valente
Häuser Textilhaus
Sackmann Fischli
Täles- Taxi
LVM Versicherung Mathias Scheu
Klemens Maier Holzbau
Bestattungshaus Zur Ruhe GmbH
LBS, Thorsten Martika
solmey - Photovoltaik, Solar, erneuerbare Energien
Klink-Haus GmbH
Lukert Bauunternehmen GmbH
Blumen Studio A. Bieder
DREI PLUS GmbH
Omnibus Pfizenmaier
Elektro Fachgeschäft Haas
RVI Steuer-Spar-Experten
Schäfer Steuerbüro
EDS Steuerberatungsgesellschaft mbH
Getränke Bacher, H. Büller
IS Immo-Sanierung GmbH
Backservice Hannelore Heller

Geburtstage SVU Mitglieder

April

Der SVU gratuliert herzlichst:

01.04. PASCAL KOTZOR (17 JAHRE)
04.04. MARLON HÜBNER (12 JAHRE)
04.04. REINHARD WEBER (63 JAHRE)
06.04. CEDRIC SCHULLER (14 JAHRE)
08.04. VAHDET TANRIVERDI (19 JAHRE)
08.04. DENNIS GROSS (14 JAHRE)
08.04. LEON KLITZING (11 JAHRE)
10.04. PAUL STRAKELJAHN (10 JAHRE)
10.04. CHRISTIAN HUBER (31 JAHRE)
13.04. HORST WINTER (62 JAHRE)
13.04. OTMAR STRAUBHAAR (62 JAHRE)
17.04. SVEN LOEFFLER (17 JAHRE)
18.04. JANNIS PAULE (14 JAHRE)
20.04. MARCEL HINTERKOPF (17 JAHRE)
21.04. LASSE LANGEMACK (20 JAHRE)
21.04. DANIEL BROST (8 JAHRE)
23.04. LARS MIKA KUGLER (13 JAHRE)
24.04. NILS REWELAND (19 JAHRE)
24.04. FRANZ HEIZER (83 JAHRE)
24.04. STELIANOS VASILIADIS (44 JAHRE)
25.04. DOMINIK EHLERT (11 JAHRE)
27.04. MARTIN HEINKEL (38 JAHRE)
28.04. MAXIMILIAN HÖFER (25 JAHRE)
28.04. IOANNIS BIOPOULOS (8 JAHRE)
28.04. CHRISTOPH SCHENK (20 JAHRE)
29.04. SIMON SCHÜTZLE (30 JAHRE)
30.04. DENIS KRUG (22 JAHRE)
30.04. ANDREAS HUBER (26 JAHRE)
30.04. JANNIS MORNHINWEG (11 JAHRE)

Backservice
Hannelore Heller
Dorfstr. 33/1

71549 Auenwald – Däfern
Telefon: 07191 / 5 85 30

MEDISPORTS wird größer!

Ihre Gesundheit, unser Wesen bereits ab 39 Euro pro Monat!

- Professionelles Training an hochwertigen medizinischen Kraft - und Cardiogeräten
- Intensive Betreuung durch medizinisch ausgebildetes Fachpersonal
- Zielorientiertes Trainingskonzept
- REHA-Sport nach §44SGB!

MEDISPORTS GESUNDHEITSSPORTZENTRUM

HIER werde ich betreut!

Welzheimer Str. 55 • 71554 Weissach im Tal • Tel: 07191/ 22 840 77
info@medi-sports.com • **www.medi-sports.com**

Termine 2016/2017

3. Horst- Reber- Gedächtnisturnier	??.??.2016
Ferien-Programm „VfB Stadion-Tour"	28.07.2016
Real Madrid Fußballcamp	05.09. - 09.09.2016
Weihnachtsmarkt	12/2017
Hallenturnier:	
- Jugend	14 + 15.01.2017*
- AH Turnier	20.01.2017*
- Akitve Turnier	21.01.2017*
- Jugend Turnier	22.01.2017*

*Vorausichtlich

Viel Erfolg in der
Bezirksliga wünscht das

TÄLES
TAXI
Martin Krieger

Kammerhof 8
71554 Weissach im Tal

Ihr freundlicher Partner für:
- allgemeine Taxifahrten
- Kurierfahrten
- Flughafentransfer
- Kurfahrten
- Arzt- und Massagefahrten
- Krankenfahrten (sitzend)
- Bestrahlung
- Dialyse ...

NEU:
Großraummietungen bis 7 Personen

☎ 07191-899977

omnibus pfizenmaier
Inhaberin Elfi Trostel

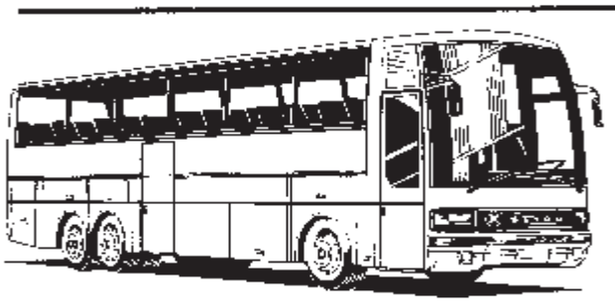

Heiningen
Bietigheimer Straße 5
71522 Backnang
Telefon 07191/68528

Omnibusse für alle Gelegenheiten.
Betriebsausflüge - Vereinsfahrten
Schulausflüge - Sonderfahrten

Luxusreisebus
mit Klimaanlage, Küche und WC

Braun-CarWash
Allmersbach im Tal

Die sanfte und gründliche Textilwäsche!

Allmersbach · Im Wasenfeld 7
Öffnungszeiten Mo.-Sa. 6-22 Uhr

Ihr Fahrzeug steht bei uns im Mittelpunkt!

- Carhifi
- Navigation
- Freisprechanlagen
- KFZ-Multimedia
- Flottenmanagement
- Reinigungsmittel
- Fahrzeugpflege
- Polituren

Öffnungszeiten:
Mo.-Sa. 9-12.30 und 14.30-18, Mi. 9-12.30 Uhr

Braun
Carhifi & Carmedia
Allmersbach im Tal · Im Wasenfeld 2
Tel. 0 71 91 / 49 50 13 02

BB
Fotostudio

Shootings nach Wunsch, z. B.

- Schwangerschaft und Baby
- Familie und Freunde
- Porträt und Beauty
- Bewerbungsfotos
- Hochzeit
- Akt

Biometrische Passbilder sofort zum Mitnehmen!

Öffnungszeiten
Mo.+ Di. 9.00-12.30 +14.30-18.00
Do.+ Fr. 9.00-12.30 +14.30-18.00
Mi. + Sa. 9.00-12.30
Und nach individueller Vereinbarung!

BB-Fotostudio
Im Wasenfeld 2
71573 Allmersbach im Tal
Telefon 07191 49 501 901
info@ / www.bbfotostudio.de

Weissacher
Fleisch- und Wurstspezialitäten

PARTY SERVICE

metzgerei höfer

Wir wünschen einen guten Appetit

Wir garantieren Ihnen Qualität und Sicherheit

- nachweislich gesicherte Fleischherkunft von Bauernhöfen aus nächster Umgebung
- alles aus eigener Produktion
- warme Vespertheke
- Grillspezialitäten
- kalte und warme Buffets

Talstraße 6 · 71554 Weissach im Tal
Telefon 07191 / 5 16 40 · Fax 91 06 23